ΠΗΓΕΣ ΡΥΠΑΝΣΗΣ ΥΠΟΓΕΙΩΝ ΚΑΙ ΕΠΙΦΑΝΕΙΑΚΩΝ ΥΔΑΤΩΝ ΣΤΗΝ ΑΧΑΪΑ

Το νερό είναι ένας ανανεώσιμος αλλά περιορισμένος πόρος. Τα αποθέματα γλυκού νερού ανανεώνονται μέσω του υδρολογικού κύκλου (εικ 1), ωστόσο η διαθέσιμη ποσότητα νερού είναι περιορισμένη και η κατανομή του στον χώρο και τον χρόνο άνιση. Περαιτέρω περιορισμό στη διαθεσιμότητα του νερού δημιουργεί και η ρύπανσή του από ανθρωπογενείς δραστηριότητες (αστικές, βιομηχανικές, γεωργικές).

ΕΙΚ. 1

ΠΗΓΕΣ ΚΑΙ ΔΙΑΔΟΣΗ ΤΗΣ ΡΥΠΑΝΣΗΣ

Ανθρώπινες δραστηριότητες (χρήση φυτοφαρμάκων, εντομοκτόνων και λιπασμάτων στη γεωργία, διάθεση αστικών λυμάτων και βιομηχανικών αποβλήτων στο έδαφος, διαρροές από χωματερές, διαφυγές ρυπαντών κ.ά).

Ταξινομούνται ανάλογα με την γεωμετρία σε:
- **σημειακές (ΧΥΤΑ, βόθροι).**
- **γραμμικές (δρόμοι).**
- **διάχυτες (όξινη βροχή).**

και ανάλογα με το ρυθμό εκπομπής σε:
- **συνεχούς.**
- **στιγμιαίας (επαναλαμβανόμενα περιοδικά ή όχι).**

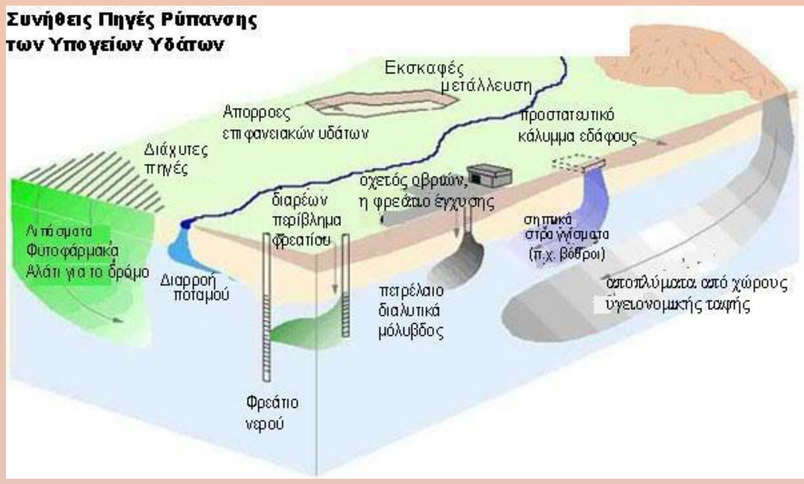

ΕΙΚ. 3

Πηγή	Είδος ρύπου	Επίδραση
Χημικές βιομηχανίες Μεταλλουργεία	Cu, Pb, Zn, Cd, Hg Co, Cr, Ag, As, CN	Συσσώρευση στις τροφικές αλυσίδες
Χημικές βιομηχανίες Βιομηχανίες τροφίμων Φαρμακευτικές βιομηχανίες Χαρτοποιεία	Φαινόλες, Αμμωνία Απορρυπαντικά, Ίνες χαρτιού	Ελαττώνουν το οξυγόνο Φαινόμενα ευτροφισμού Τοξικά προϊόντα (αμμωνία, φαινόλες) Ελάττωση της οικολογικής ποικιλότητας
Χώροι Υγειονομικής Ταφής Απορριμμάτων (ΧΥΤΑ)	Βαρέα μέταλλα, Αέρια Οργανικές ενώσεις, Ανόργανες ενώσεις	Ρύπανση υπόγειων υδροφόρων
Αγροτικές δραστηριότητες	Λιπάσματα, Εντομοκτόνα Παρασιτοκτόνα	Αύξηση νιτρικών ιόντων Καρκινογενέσεις
Κτηνοτροφικές δραστηριότητες Σφαγεία	Άζωτο, Φωσφόρος Βακτήρια, Μύκητες	Ρύπανση και μόλυνση υπόγειων και επιφανειακών νερών
Όξινη βροχή	Οξείδια S και N	Καταστροφή καλλιεργιών, δασών κ.λπ.
Πυρηνικοί σταθμοί	Ραδιενέργεια στο νερό	Γενετικές αλλοιώσεις Συσσώρευση στις τροφικές αλυσίδες
Διϋλιστήρια Διαρροές υδρογονανθράκων	Υδρογονάνθρακες Πετρέλαιο, Άσφαλτος	Καταστροφή πανίδας και χλωρίδας Εμποδίζουν την οξυγόνωση του νερού
Μεταλλευτικές Δραστηριότητες	Αιωρούμενα στερεά, Ορυκτές ενώσεις Όξινα απόβλητα	Ρύπανση αέρα και υπόγειων νερών Καθιζήσεις εδάφους
Ενεργειακοί σταθμοί Βιομηχανίες	Θερμό νερό	Θανάτωση των αυγών των ψαριών Ελάττωση του O_2, αύξηση του ρυθμού μεταβολισμού των οργανισμών
Διείσδυση της θάλασσας	Άλατα	Καταστροφή παράκτιων υδροφόρων οριζόντων

ΕΙΚ. 2

Διαφορά μεταξύ υπόγειων και επιφανειακών υδάτων

•Τα υπόγεια ύδατα βρίσκονται υπόγεια σε ρωγμές και χώρους στο έδαφος, την άμμο και τους βράχους (π.χ. αρτεσιανά πηγάδια, τεχνητά πηγάδια, πηγές).

•Επιφανειακό νερό είναι κάθε υδάτινο σώμα πάνω από το έδαφος, συμπεριλαμβανομένων ρεμάτων, ποταμών, λιμνών, υγροτόπων, δεξαμενών και κολπίσκων.

ΕΠΙΠΤΩΣΕΙΣ ΡΥΠΑΝΣΗΣ ΝΕΡΟΥ

Η ρύπανση των υδάτων έχει μεγάλες επιπτώσεις στην ζωή του ανθρώπου και των υπόλοιπων ζωικών και φυτικών οργανισμών αφού η υποβάθμιση της ποιότητα του νερού υπονομεύει την υγεία τους αλλά και γίνεται ακατάλληλο για άλλες γεωργικές ή βιομηχανικές χρήσεις. Η άνοδος της θερμοκρασίας από την θερμική ρύπανση έχει τραγικές συνέπειες για τους υδρόβιους οργανισμούς, οι οποίοι έχουν μικρές ανοχές στις αλλαγές της θερμοκρασίας.

- **ΜΕΙΩΣΗ ΤΟΥ ΟΞΥΓΟΝΟΥ ΣΤΟ ΝΕΡΟ (καταστροφή φυτικών και ζωικών υδρόβιων οργανισμών)**
- **ΠΑΡΟΥΣΙΑ ΠΑΘΟΓΟΝΩΝ ΜΙΚΡΟΟΡΓΑΝΙΣΜΩΝ ΣΤΑ ΝΕΡΑ**
- **ΡΥΠΑΝΣΗ ΠΟΣΙΜΟΥ ΝΕΡΟΥ ΛΟΓΩ ΠΑΡΟΥΣΙΑΣ ΦΥΤΟΦΑΡΜΑΚΩΝ**
- **ΕΥΤΡΟΦΙΣΜΟΣ ΤΩΝ ΝΕΡΩΝ (ανάπτυξη συγκεκριμένων ειδών σε βάρος των υπολοίπων και θανάτωση ειδών λόγω έλλειψης οξυγόνου)**

- **ΑΣΘΕΝΕΙΕΣ όπως :**

ΧΟΛΕΡΑ (ασθένεια ταχέως θανατηφόρα αν δεν δεχθεί θεραπεία)
ΤΥΦΟΕΙΔΗΣ ΠΥΡΕΤΟΣ (πυρετός, γαστρεντερίτιδα, κεφαλαλγία)
VHF (υψηλός πυρετός, εμετός, ανορεξία, υπνηλία που μπορεί να εξελιχθεί σε κώμα)
ΗΠΑΤΙΤΙΔΑ Α

ΠΟΙΟΤΗΤΑ ΥΔΑΤΩΝ ΣΤΗΝΑΧΑΪΑ

Ανάλυση ανθρωπογενών πιέσεων και των επιπτώσεών τους στα επιφανειακά και στα υπόγεια υδατικά συστήματα (ΥΣ)

Δραστηριότητα	Περιγραφή	ΥΣ που επηρεάζουν*
Εγκαταστάσεις Επεξεργασίας Λυμάτων (ΕΕΛ)	Πρόκειται για μονάδες που συλλέγουν και επεξεργάζονται αστικά και άλλα λύματα, τα οποία μετά την επεξεργασία διοχετεύονται σε γειτονικό αποδέκτη	Ε, Υ
Εκβολή δικτύων αποχέτευσης σε φυσικό αποδέκτη	Πρόκειται για σημειακή ρύπανση από αστικά και άλλα λύματα που απορρίπτονται από τα δίκτυα αποχέτευσης σε φυσικούς αποδέκτες	Ε
Μεγάλες Ξενοδοχειακές μονάδες	Όλες οι ξενοδοχειακές μονάδες παράγουν αστικού τύπου λύματα, τα οποία διαθέτουν σε συλλογικά δίκτυα για επεξεργασία, ή τα επεξεργάζονται με αυτόνομες εγκαταστάσεις επεξεργασίας λυμάτων.	Ε,Υ
Βιομηχανικές μονάδες (IPPC ή όχι)	Αφορά όλες τις βιομηχανικές μονάδες που απορρίπτουν λύματα, επεξεργασμένα ή όχι, ανάλογα με τις σχετικές προβλέψεις της ελληνικής νομοθεσίας καθώς και τους θερμοηλεκτρικούς σταθμούς	Ε,Υ
Κτηνοτροφικές μονάδες	Όλες οι μονάδες με σταβλισμένα ζώα, οι οποίες διαχειρίζονται τα παραγόμενα από τις δραστηριότητές τους απόβλητα.	Ε,Υ
Υδατοκαλλιέργειες - ιχθυοκαλλιέργειες	Οργανωμένες μονάδες εκτροφής υδρόβιων ειδών, κυρίως ψαριών αλλά και οστρακοειδών. Ρύποι από τροφές, φάρμακα, και περιττώματα ατόμων.	Ε
Διαρροές από χώρους ανεξέλεγκτης διάθεσης απορριμμάτων (ΧΑΔΑ) και χώρους υγειονομικής ταφής απορριμμάτων (ΧΥΤΑ)	Στερεά αστικά απόβλητα, τα ρυπαντικά φορτία των οποίων διοχετεύονται σε επιφανειακούς και υπόγειους αποδέκτες	Ε,Υ
Απορροές από εξορυκτικές δραστηριότητες (ορυχεία, μεταλλεία)	Αφορά στα αδρανή που παράγονται ως μέρος της διαδικασίας εξόρυξης πετρωμάτων ή των λατομικών δραστηριοτήτων καθώς και των απορροών από τους χώρους αυτούς	Ε,Υ

**Ε: Επιφανειακά (Ποτάμια, Λίμνες, Παράκτια, Μεταβατικά), Υ:Υπόγεια*

ΣΗΜΕΙΑΚΕΣ ΠΗΓΕΣ ΡΥΠΑΝΣΗΣ

Δραστηριότητα	Περιγραφή	ΥΣ που επηρεάζουν*
Γεωργικές δραστηριότητες	Αφορά τους ρύπους που παράγονται από τη λίπανση, τα φυτοφάρμακα και τα εντομοκτόνα που χρησιμοποιούνται στην αγροτική παραγωγή.	Ε,Υ
Αστικά λύματα που δεν καταλήγουν σε ΕΕΛ	Αφορά περιοχές οι οποίες δεν έχουν δίκτυο συλλογής και εγκαταστάσεις επεξεργασίας και διαθέτουν τα αστικά λύματα μέσω βόθρων σε υπόγειους ή επιφανειακούς αποδέκτες	Ε,Υ
Ποιμενική Κτηνοτροφία	Αφορά την ελεύθερη ποιμενική κτηνοτροφία και τους ρύπους που παράγονται από τα ζώα αυτά, σε φυσικά βοσκοτόπια και λιβάδια	Ε,Υ
Άλλες διάχυτες πηγές (εγκαταλελειμμένοι χώροι κλπ)	Αφορά διαρροή ρύπων σε περιοχές που ήδη είναι ήδη επιβαρυμένες από πιέσεις ξεπερνώντας τα όρια των προτύπων ποιότητας περιβάλλοντος	Ε, Υ

**Ε: Επιφανειακά (Ποτάμια, Λίμνες, Παράκτια, Μεταβατικά), Υ:Υπόγεια*

ΔΙΑΧΥΤΕΣ ΠΗΓΕΣ ΡΥΠΑΝΣΗΣ

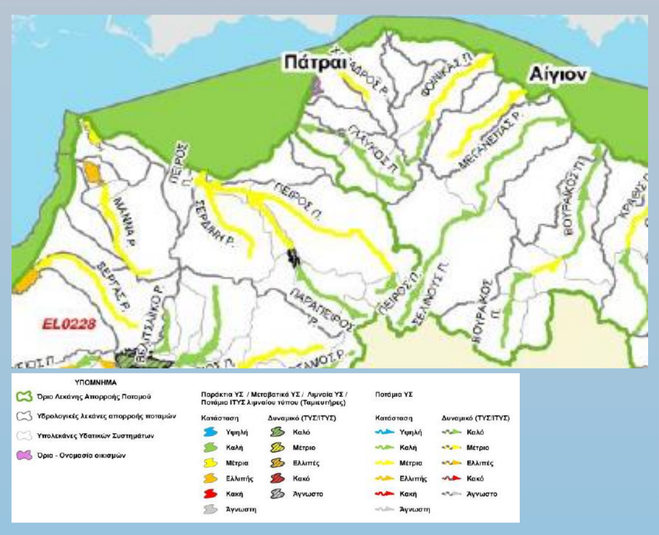
Πάτραι
Αίγιον
ΠΕΙΡΟΣ
ΜΑΝΙΑ Π.
ΒΕΡΓΑΙΑΣ Π.
ΠΑΛΑΙΟΚΑΣΤΡΟ